



MEMORIA 2008

POLICIA LOCAL DE BENAVENTE

AYUNTAMIENTO DE BENAVENTE



MEMORIA

POLICIA LOCAL DE BENAVENTE 2008

PRESENTACIÓN

Transcurridos los trescientos sesenta y seis días del bisiesto año dos mil ocho, es hora de hacer balance desde la Jefatura de la Policía Local de Benavente, de las actuaciones más relevantes efectuadas por los/las Agentes de esta plantilla dentro del amplio abanico de competencias que por ley tienen establecidas, desde la vigilancia del tráfico, Policía administrativa o la seguridad ciudadana.

Los datos que se exponen a continuación son meras cifras estadísticas que por un lado, reflejan el trabajo diario de los componentes de la Policía Local y por otro lado, ese trabajo diario consigue que las cifras numéricas con relación al año anterior, sean menores en cuanto a siniestralidad en accidentes de tráfico, disminución de heridos, en seguridad ciudadana, disminución de delitos, aunque esas cifras también reflejan un aumento en cuanto a servicios humanitarios, consecuencia del contacto diario de esta Policía Local con los ciudadanos de Benavente, a quienes como no me cansaré de repetir, nos debemos y servimos.

Atención especial merece el trabajo que este año se ha iniciado en el campo de la Seguridad Vial con la creación del Departamento de Educación Vial de esta Policía Local, que ha comenzado su andadura con la enseñanza teórica y práctica a los alumnos del ciclo de primaria de algunos de los colegios de la ciudad, con un resultado altamente satisfactorio y que tendrá su continuidad el próximo año hasta completar la totalidad de los colegios de la ciudad.

Y, finalmente espero que el sueño de esta Jefatura de que la plantilla de la Policía Local disponga de unas nuevas instalaciones en donde desarrollar mejor su trabajo y dar un mejor servicio al ciudadano, sea ya una realidad en el próximo año dos mil nueve.

EL JEFE DE LA POLICÍA LOCAL
RAFAEL DE LA VIUDA IGLESIAS



ORGANIGRAMA POLICIA LOCAL DE BENAVENTE

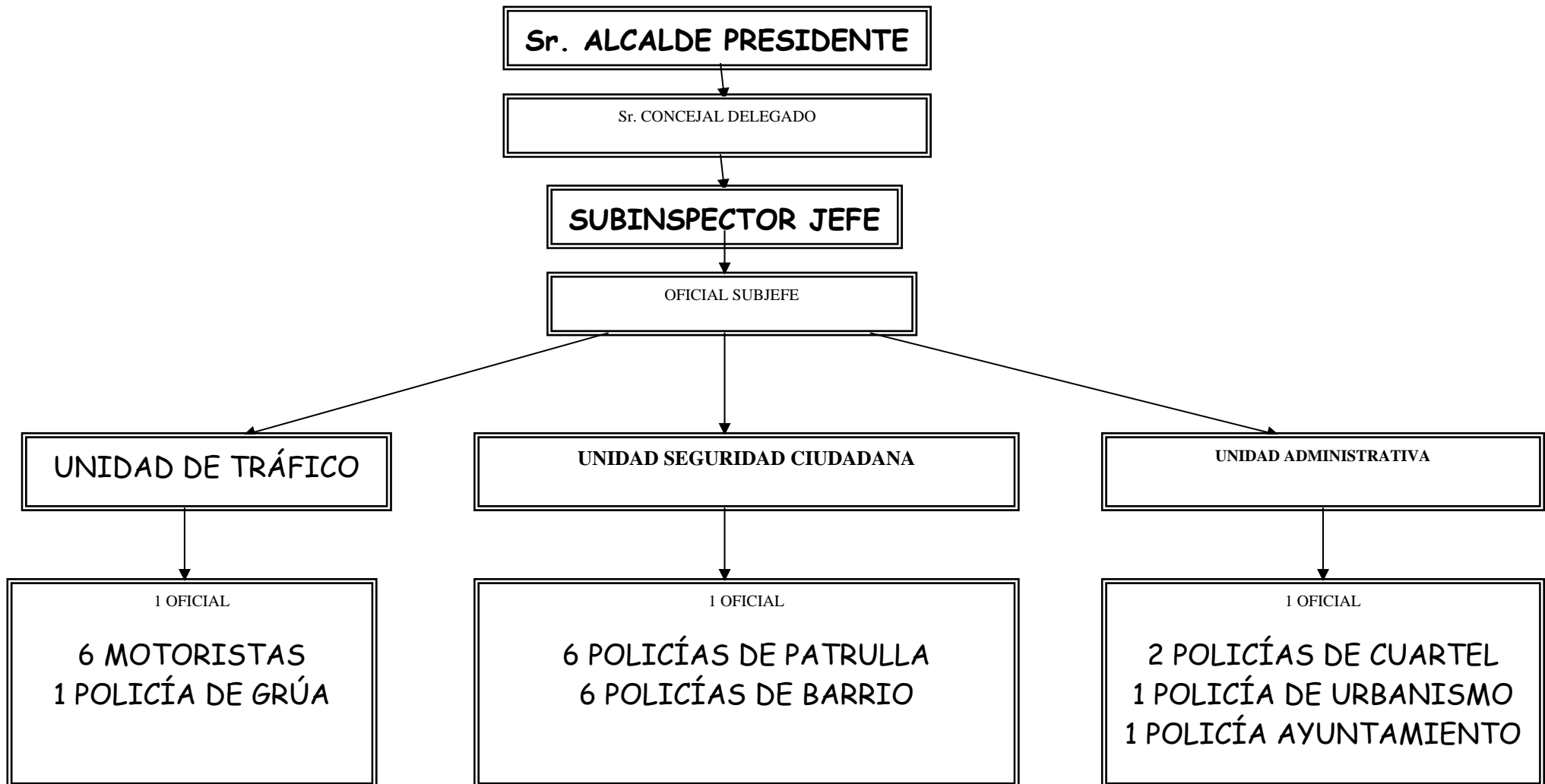



LLAMADAS TELEFÓNICAS SOLICITANDO SERVICIO POLICIA LOCAL

Llamadas recibidas en la Sala del 092

CENTRO DE OPERACIONES	
Llamadas recibidas	2008
Turno de mañana	7.009
Turno de tarde	4.524
Turno de noche	1.264
TOTAL	12.797

Llamadas transferidas a la Sala del 092

CENTRO DE OPERACIONES	
Llamadas recibidas	2008
Transferidas por el Servicio 112	1.033
TOTAL	1.033

Llamadas recibidas durante el año 2008

CENTRO DE OPERACIONES	
Llamadas recibidas	2008
Llamadas recibidas en Sala 092	12.797
Transferidas por el Servicio 112	1.033
TOTAL	13.830



MEMORIA
POLICIA LOCAL DE BENAVENTE 2008

SERVICIOS HUMANITARIOS AÑO 2008

	<u>EMBRIAGADOS</u>	<u>ENFERMOS</u>	<u>DROGADICTOS</u>	<u>DEMENTES</u>	<u>PERDIDOS</u>	<u>CADAVERES</u>	<u>TOTAL</u>
ENERO	3	16	0	1	0	0	20
FEBRERO	2	14	0	1	1	0	18
MARZO	3	22	0	1	1	0	27
ABRIL	4	15	0	0	0	0	19
MAYO	3	34	0	3	3	0	43
JUNIO	3	15	0	0	0	0	18
JULIO	3	17	0	1	0	1	22
AGOSTO	3	26	0	1	4	0	34
SEPTIEMBRE	5	30	0	3	2	0	40
OCTUBRE	1	17	0	2	1	2	23
NOVIEMBRE	6	21	0	3	1	1	32
DICIEMBRE	4	26	0	1	1	2	34
TOTAL	40	253	0	17	14	6	330



MEMORIA

POLICIA LOCAL DE BENAVENTE

2008**ROBOS AÑO 2008**

	<u>VEHÍCULOS</u>	<u>DOMICILIOS</u>	<u>ESTABLECIMIENTOS</u>	<u>OTROS</u>	<u>TOTAL</u>
ENERO	1	1	0	0	2
FEBRERO	1	0	1	0	2
MARZO	0	0	0	0	0
ABRIL	0	1	6	0	7
MAYO	0	0	0	0	0
JUNIO	0	0	1	0	1
JULIO	5	0	0	0	5
AGOSTO	3	1	4	0	8
SEPTIEMBRE	3	0	0	0	3
OCTUBRE	3	0	3	0	6
NOVIEMBRE	0	1	0	0	1
DICIEMBRE	1	1	1	0	3
TOTAL	17	5	16	0	38



MEMORIA

POLICIA LOCAL DE BENAVENTE

2008**INFORMES REMITIDOS A OTROS ORGANISMOS AÑO 2008**

	JUZGADOS	JEFATURA DE TRAFICO	COMPAÑIAS DE SEGUROS	OTROS ORGANISMOS	TOTAL
ENERO	16	0	6	1	23
FEBRERO	25	0	11	2	38
MARZO	24	0	7	4	35
ABRIL	39	2	9	2	52
MAYO	38	2	7	3	50
JUNIO	46	1	6	2	55
JULIO	36	2	8	0	46
AGOSTO	41	2	7	3	53
SEPTIEMBRE	37	0	6	4	47
OCTUBRE	20	1	8	1	30
NOVIEMBRE	45	0	14	2	61
DICIEMBRE	23	0	15	0	38
TOTAL	391	10	103	24	528



MEMORIA

POLICIA LOCAL DE BENAVENTE **2008****INFORMES REMITIDOS AL AYUNTAMIENTO AÑO 2008**

	CERTIFICADOS	VADOS	HORARIO	RUIDO	URBANISMO	ORDENANZAS	O.V.P.	OTROS ORGANISMOS	OTROS	TOTAL
ENERO	19	3	12	0	28	0	23	0	0	85
FEBRERO	41	23	6	0	41	4	1	0	3	119
MARZO	135	22	17	2	22	2	51	0	2	253
ABRIL	46	10	17	2	56	0	21	0	6	158
MAYO	33	16	12	0	68	1	27	0	9	166
JUNIO	31	5	1	0	113	0	20	0	1	171
JULIO	27	22	2	11	59	1	13	3	2	140
AGOSTO	34	15	0	0	38	0	13	0	5	105
SEPTIEMBRE	50	4	2	0	27	0	31	0	2	116
OCTUBRE	51	3	9	0	19	0	9	1	3	95
NOVIEMBRE	61	7	0	0	54	0	20	0	19	161
DICIEMBRE	27	3	0	0	49	0	20	0	9	108
TOTAL	555	133	78	15	574	8	249	4	61	1677



MEMORIA
2008
POLICIA LOCAL DE BENAVENTE

ACCIDENTES AÑO 2008

	<u>ACCIDENTES CON HERIDOS</u>	<u>ACCIDENTES CON DAÑOS</u>	<u>TOTAL</u>
ENERO	6	14	20
FEBRERO	2	9	11
MARZO	1	9	10
ABRIL	1	12	13
MAYO	1	6	7
JUNIO	4	12	16
JULIO	3	7	10
AGOSTO	4	13	17
SEPTIEMBRE	2	7	9
OCTUBRE	7	12	19
NOVIEMBRE	4	10	14
DICIEMBRE	3	14	17
TOTAL	38	125	163



ACCIDENTES CON HERIDOS AÑO 2008

ACCIDENTES CON HERIDOS DEL AÑO 2008	TIPO					VEHICULOS IMPLICADOS					TURNO			DÍA DE LA SEMANA					LESIÓN		EDAD DE LOS HERIDOS						PERSONAS												
	COLISIONES	SALIDAS DE VIA CON COLISION		SALIDAS DE VIA	ATROPELLOS	OTROS	BICICLETAS	TRACTORES	TURISMOS	FURGONETAS	CAMIONES	AUTOBUSES	MOTOCICLETAS	CICLOMOTORES	OTROS	TURNO DE MAÑANA	TURNO DE TARDE	TURNO DE NOCHE	LUNES	MARTES	MIÉRCOLES	JUEVES	VIERNES	SABADO	DOMINGO	MUERTOS	HERIDOS GRAVES	HERIDOS LEVES	0 A 10 AÑOS	11 A 20 AÑOS	21 A 30 AÑOS	31 A 40 AÑOS	41 A 50 AÑOS	51 A 60 AÑOS	61 A 70 AÑOS	71 A 80 AÑOS	81 A 90 AÑOS	CONDUCTORES	PASAJEROS
ENERO	1	1	1	2	1			4	2			1			3	2	1	2	1	1	1	1		1			7	1	1	2	1		1			4		3	
FEBRERO		1		1				2				1			1		1	1					1				3	2						1			2	1	
MARZO		1						1								1							1			1			1							1			
ABRIL	1							1							1							1				1						1				1			
MAYO	1								1			1				1						1				1		1							1				
JUNIO	1			2	1			4				1	1		3	1		1		1		1	1			5		2		1		1		1	1	1	1	3	
JULIO	1	1	1			1		2		1						3			1			1	1			3	1						1	1	2		1		
AGOSTO	3			1				4	1	1		1			2	2			1	3					1	3		1	1	1	1	1				3		1	
SEPTIEMBRE				1	1			1					1		2				2							2	1		1			1				1		1	
OCTUBRE	1	1		5				7							3	3	1		1	3	1	2				7		1	1	1	1	1	1	2		2		5	
NOVIEMBRE	3			1				5	1			1			1	3		2	1	1						5		2	1	1		1				3	1	1	
DICIEMBRE	3					1		4					1		1	2				1	1	1				1	3		1	1	1		1			2	2		
TOTAL	15	4	2	14	3	2	0	35	5	2	0	5	3	1	17	18	3	0	6	8	7	8	5	4	0	3	40	1	8	9	5	4	6	3	5	2	20	7	16
TOTAL DEL AÑO:	38					53					38			38					43		43						43												



MEMORIA
POLICIA LOCAL DE BENAVENTE 2008

CUADRO COMPARATIVO DE ACCIDENTES CON HERIDOS

AÑO	ACCIDENTES	MUERTOS	HERIDOS GRAVES	HERIDOS LEVES	CONDUCTORES	PASAJEROS	PEATONES
1998	30	2	11	19	17	7	8
1999	27	0	9	33	17	11	14
2000	38	0	13	38	30	12	9
2001	27	0	8	23	17	3	11
2002	35	0	8	45	26	16	11
2003	42	0	17	35	27	7	18
2004	44	0	12	42	26	13	15
2005	40	0	18	36	35	11	8
2006	40	0	16	39	30	9	16
2007	40	0	14	38	23	10	19
2008	38	0	3	40	20	7	16



ACCIDENTES DAÑOS MATERIALES AÑO 2008

ACCIDENTES CON DAÑOS MATERIALES DEL AÑO 2008	TIPO					VEHICULOS IMPLICADOS							TURNO			DÍA DE LA SEMANA								
	COLISIONES	SALIDAS DE VIA CON COLISION	SALIDAS DE VÍA	VUELCO	OTROS	BICICLETAS	TRACTORES	TURISMOS	FURGONETAS	CAMIONES	AUTOBUSES	MOTOCICLETAS	CICLOMOTORES	OTROS	TURNO DE MAÑANA	TURNO DE TARDE	TURNO DE NOCHE	LUNES	MARTES	MIÉRCOLES	JUEVES	VIERNES	SABADO	DOMINGO
ENERO	13	1						22	3	3					8	4	2	1	2	3	5	1	1	1
FEBRERO	6	2	1					14	1	1					4	2	3	2	2	1	2		2	
MARZO	7	2						17		1					6	2	1	1		1		1	3	3
ABRIL	8	3			1			18	1	1			1	1	3	5	2	1	3	1	1		4	2
MAYO	5	1						9	2	1					2	3	1		2		1	2		1
JUNIO	11	1						19	1	2	1				4	6	2	3		1	2	3	1	2
JULIO	6	1						11	3						5	1	1	2	1	1	1	1	1	
AGOSTO	13							22	2	2					6	6	1		1	4	1	3	1	3
SEPTIEMBRE	6	1						10	4						3	4		1	1	1	2	1	1	
OCTUBRE	8	4						21	2		1		1		6	6		2	2	4		1	1	2
NOVIEMBRE	7	3						16	2	2			1		4	3	3	1	2	1	1	1	1	3
DICIEMBRE	13	1						22	2				1		5	7	2	2		4	2	3	2	1
TOTAL	103	20	1		1			201	23	13	2		4	1	56	51	18	16	16	22	18	17	18	18
TOTAL DEL AÑO:	125					244							125			125								



MEMORIA
POLICIA LOCAL DE BENAVENTE 2008

CUADRO COMPARATIVO ACCIDENTES DAÑOS MATERIALES

AÑO	ACCIDENTES	COLISIONES	SALIDAS VÍA	SALIDAS VÍA CON COLISIÓN	OTROS	VEHÍCULOS
1998	117	92	4	21	0	214
1999	99	92	3	4	0	193
2000	103	90	1	11	1	193
2001	135	116	1	17	1	271
2002	142	128	1	13	0	276
2003	195	152	5	37	1	363
2004	189	163	3	20	3	366
2005	205	184	4	15	2	378
2006	144	110	1	33	0	280
2007	139	121	4	13	1	256
2008	125	103	1	20	1	244



RELACIÓN DE VIAS ACCIDENTES CON HERIDOS

AVDA. DEL FERIAL	5
AVDA. MARAGATOS	3
C/ CTRA. SAN CRISTOBAL	2
AVDA. FEDERICO SILVA	2
CUESTA DEL HOSPITAL	2
AVDA. DE LEON	2
C/ CAMINO SANTIAGO	1
CTRA. MANGANESES	1
C/ SANTA CRUZ	1
C/ RIO EBRO	1
C/ SAN BERNARDO	1
C/ CUESTA DEL RIO	1
CTRA. SANTA CRISTINA	1
C/ ERMITA SAN LORENZO	1
AVDA. CAÑADA DE LA VIZANA	1
C/ SANCTI SPIRITU	1
C/ MIGUEL DELIBES	1
C/ CAMINO CASTROPEPE	1
PLAZA MAYOR	1
C/ LAS ERAS	1
C/ CARNICERIAS	1
CTRA. VILLANUEVA	1
AVDA. LUIS MORAN	1
C/ RENUEVA	1
C/ FORTALEZA	1
AVDA. VIA DEL CANAL	1
C/ SAN VICENTE	1
INTERIOR NAVE MRW	1



RELACIÓN DE VIAS ACCIDENTES DAÑOS MATERIALES

AVDA. DEL Ferial	9
AVDA. FEDERICO SILVA	8
AVDA. MARAGATOS	8
CUESTA DEL HOSPITAL	7
PLAZA DE LA MADERA	6
C/ LAS ERAS	6
AVDA. VIA DEL CANAL	5
AVDA. LUIS MORAN	5
AVDA. DE LEON	4
C/ CAMINO SANTIAGO	4
C/ CUESTA DEL RIO	3
AVDA. CAÑADA DE LA VIZANA	3
CRUCE DE LA SOLEDAD	3
C/ MIGUEL DELIBES	3
C/ SANCTI SPIRITUS	2
C/ ERMITA SAN LORENZO	2
C/ SANABRIA	2
C/ RIO DUERO	2
C/ CARMONA	2
C/ SANTA CLARA	2
C/ SANTA CRUZ	2
C/ SAN ANTON	1
C/ RIO PISUERGA	1
PLAZA SAN FRANCISCO	1
AVDA. DONANTES DE SANGRE	1
C/ COSTANILLA STO. DOMINGO	1
C/ RONDA PORTUGAL	1



MEMORIA

POLICIA LOCAL DE BENAVENTE

2008

VEHICULOS ARRASTRADOS POR GRUA AÑO 2008

	<u>ARRASTRE</u>	<u>INICIO</u>	<u>NULOS</u>	<u>TOTAL</u>
ENERO	19	2	0	21
FEBRERO	18	4	0	22
MARZO	26	4	0	30
ABRIL	17	3	0	20
MAYO	34	3	0	37
JUNIO	28	4	0	32
JULIO	25	2	0	27
AGOSTO	21	7	1	29
SEPTIEMBRE	21	3	0	24
OCTUBRE	19	6	1	26
NOVIEMBRE	11	2	0	13
DICIEMBRE	22	0	0	22
TOTAL	261	40	2	303



MEMORIA
2008

POLICIA LOCAL DE BENAVENTE

DEPARTAMENTO DE EDUCACIÓN VIAL AÑO 2008

EDUCACIÓN VIAL

El mundo del tráfico no sólo aporta grandes beneficios a la sociedad, sino que entraña riesgos y costes muy elevados, la accidentalidad es uno de los mayores problemas que nos enfrenta.

La educación es un buen medio para contrarrestar sus efectos, puesto que a través de ella podemos desarrollar no sólo conocimientos necesarios para evitar accidentes, sino también actitudes y comportamientos adecuados para desenvolvernó de forma segura por nuestro entorno.

Tras más de tres años realizando estudios y planes por parte de la Policía Local de Benavente, en colaboración con el personal docente de los diversos centros de educación primaria del municipio de Benavente, el 2 de octubre del 2008 queda creado de manera oficial el Departamento de Educación Vial de la Policía Local de Benavente con el nombramiento del Agente D. José Vidales Hidalgo, como responsable de esta actividad, por parte del Director de dicho Departamento, el Subinspector – Jefe de la Policía Local D. Rafael de la Viuda Iglesias.

EDUCACIÓN PRIMARIA

2º de Educación Primaria

1ª JORNADA: teoría en el aula del centro sobre el correcto comportamiento del alumno como peatón y como pasajero de vehículos particulares y colectivos.

2ª JORNADA: teórico – práctica en el aula del centro y mediante un juego informático interactivo, editado por la Dirección General de Tráfico, los alumnos han repasado la teoría de la jornada anterior y han trabajado sobre casos prácticos de los correctos e incorrectos comportamientos como usuarios de las vías públicas.

EDUCACIÓN PRIMARIA

4º de Educación Primaria

1ª JORNADA: teoría en el aula del centro sobre el correcto comportamiento del alumno como peatón, como pasajero de vehículos particulares y colectivos y usuarios de elementos auto propulsados (patines).

2ª JORNADA: teórico – práctica en el aula del centro y mediante un juego informático interactivo, editado por la Dirección General de Tráfico los alumnos han repasado la teoría de la jornada anterior y han trabajado sobre casos prácticos de los correctos e incorrectos comportamientos como usuarios de las vías públicas.



MEMORIA POLICIA LOCAL DE BENAVENTE 2008

EDUCACIÓN PRIMARIA

6º de Educación Primaria

1ª JORNADA: teoría en el aula del centro sobre el correcto comportamiento del alumno como peatón, como pasajero de vehículos particulares y colectivos y como usuario de ciclos.

2ª JORNADA: práctica en el Circuito Municipal de Educación Vial del Ayuntamiento de Benavente donde los alumnos tras realizar un repaso de la teoría de la jornada anterior, han realizado dos ejercicios prácticos uno en bicicleta y el otro en karts, desarrollando un simulacro práctico de los correctos e incorrectos comportamientos como usuarios de las vías públicas.

A todos los alumnos participantes el Ayuntamiento de Benavente les ha obsequiado con una Carpeta Seguridad Vial que se ilustra con las pautas correctas que deben de realizar los peatones y los pasajeros en las vías públicas, además de un bolígrafo.

Centros que han participado

Fechas	Centro Educativo
Del 10 al 12 de noviembre	CEIP LAS ERAS
Del 17 al 19 de noviembre	CEIP BUENOS AIRES
Del 24 al 26 de noviembre	CEIP EL PINAR
Del 1 al 3 de diciembre	CEIP FERNANDO II
TOTAL	4 CENTROS

Alumnos que han participado

Centro Educativo	2º Primaria	4º Primaria	6º Primaria	Total
CEIP LAS ERAS	25	26	25	76
CEIP BUENOS AIRES	22	23	21	66
CEIP EL PINAR	27	25	25	77
CEIP FERNANDO II	24	25	25	74
TOTAL	98	99	96	293(*)

(*) NÚMERO TOTAL DE ALUMNOS Y ALUMNAS PARTICIPANTES EN LA 1ª FASE DE LA ACTIVIDAD.



MEMORIA POLICIA LOCAL DE BENAVENTE **2008**

Durante el primer semestre del año 2009, se impartirá la actividad en el resto de los centros educativos de primaria del municipio de Benavente, y durante el mes de marzo se celebrará el I Concurso Infantil de Dibujo "Ciudad de Benavente" cuyo tema central será la Educación Vial.

RESUMEN TOTAL	
Actividades formativas	12
Ediciones	24
Asistentes	293
Horas docentes	28
Horas de formación	96